□組装左車門

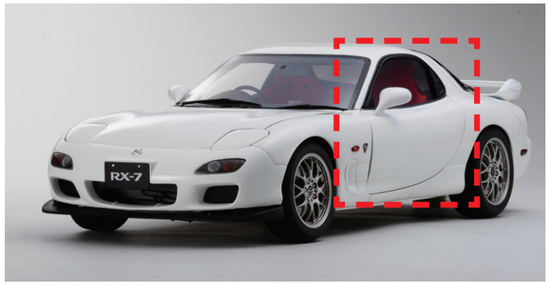

影片教學看這裡 !!
不容易理解的組装步驟,
可透過影片輔助確認。
https://deagostini.jp/news/sbs-rx7

今号のパーツ

















※ 29E 左ミラー鏡面 裏面の剥離紙は写真と異なる場合があります。
※写真のネジには、予備数は含まれていません。
※組み立てガイドの写真は、ご提供するパーツと仕様などが一部異なる場合があります。ご了承ください。

29A 左車窗框
29B 左車門
29C 左側後視鏡1
29D 左側後視鏡2
29E 左側後視鏡鏡片
29F 左車門鉸鏈
29G 左車門鉸鏈固定
29H 螺絲A（1顆+備用）
29 I 螺絲D（3顆+備用）
29J 螺絲F（3顆+備用）

勘誤與致歉

本刊以下期數所刊載的部分零件名稱有誤,特此更正,並向各位讀者致上歉意。上述錯誤不影響模型的組裝。

●第15期
15F 機油管（長）→ 火星塞導線1（長）
15G 機油管（短）→ 火星塞導線2（短）
15H 機油管固定夾（2個）→ 火星塞接頭（2個）
●第18期
18E 導管（2支）→ 火星塞導線（2本）
18F 導管固定夾（2個）→ 火星塞接頭（2個）
●第18期
19A 濾芯固定座→ 啓動馬達固定座
19B 濾芯1→ 啓動馬達1
19C 濾芯2→ 啓動馬達2

■組裝左車門

1

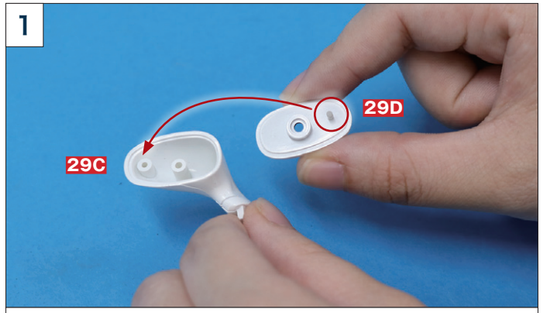

將 29D 左側後視鏡2 背面的凸出定位銷（O）,插入 29C 左側後視鏡1 的軸孔中進行安裝。

2



如照片所示,29C 與 29D 應可緊密嵌合。

3



使用 29H 螺絲A 將 29C 與 29D 鎖緊固定。

4

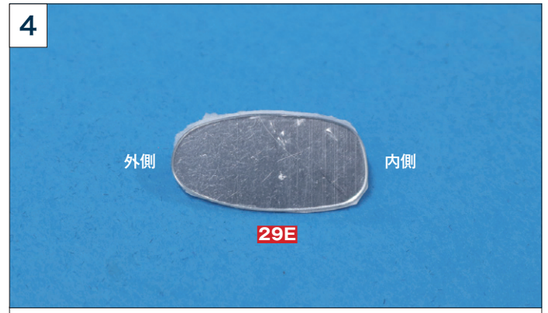

29E 左側後視鏡鏡片有固定的安裝方向。鏡片前端略尖的一側應朝向車身外側。

5

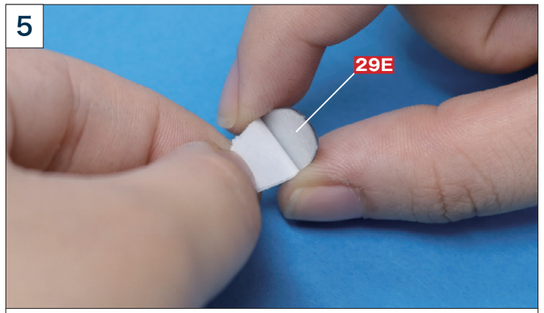

撕除 29E 背面的離型紙。

6



將 29E 的黏貼面貼在步驟3組裝完成的左側後視鏡黑色部分上。貼合時,注意使鏡片周圍露出的黑色邊框寬度保持均勻,並小心貼妥。



29E 左側後視鏡鏡片表面貼有一層薄薄的保護膜,以防止刮傷。將透明膠帶貼在 29E 的一角,並讓膠帶的一端稍微超出鏡片邊緣。

8

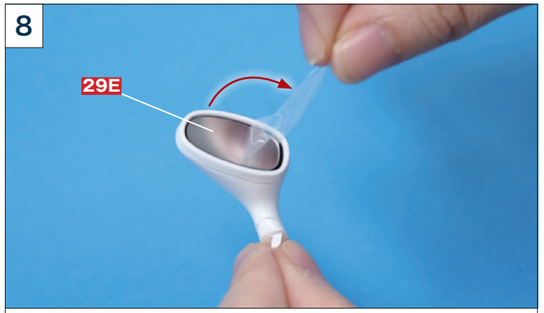

拉起貼在 29E 上的透明膠帶末端,小心撕除保護膜。若無法一次撕除,可更換新的透明膠帶再次嘗試。後續組裝時,務必小心操作,避免刮傷後視鏡鏡片表面

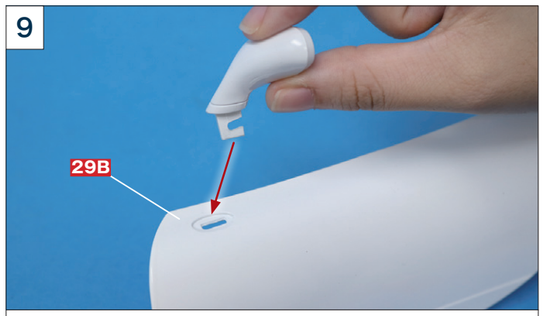

將左側後視鏡下方的凸肋插入 29B 左車門的方形孔中。

9

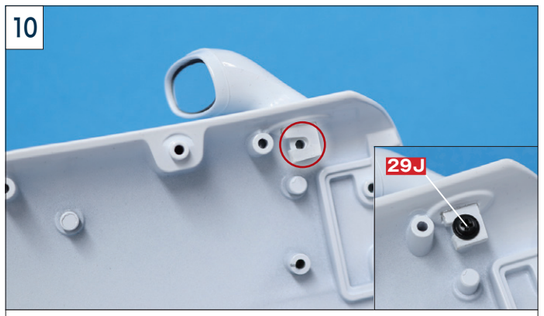

將左側後視鏡凸肋上的缺口,對準 29B 背面的螺絲柱(○),再使用 29J 螺絲F 鎖緊固定。

10

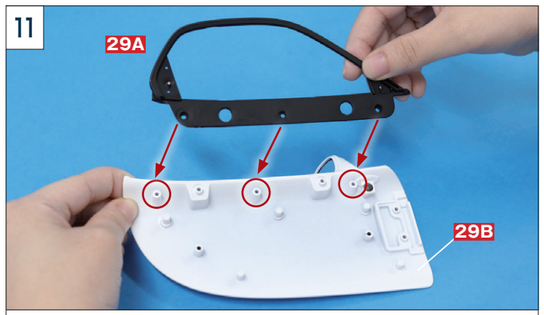

將 29B 左車門背面3處螺絲柱(○),對準 29A 左車窗框下方的3個螺絲孔後進行安裝。

11

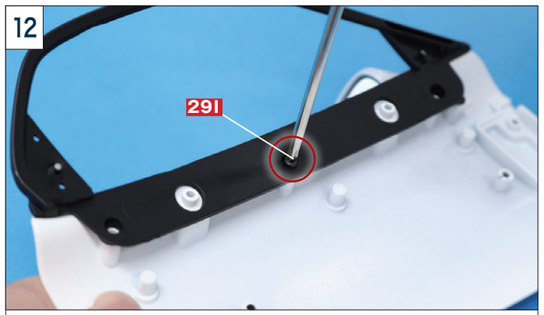

確認 29A 與 29B 的螺絲孔位置已對齊後,先從中央的螺絲孔開始,使用 29I 螺絲D 鎖緊固定。

12

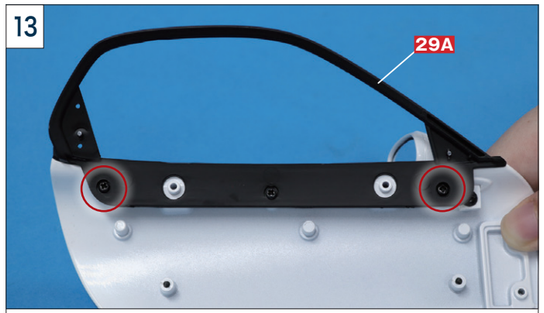

以相同方式,使用 29I 螺絲D 固定剩餘2處螺絲孔(○)。至此,左車窗框安裝完成。

13

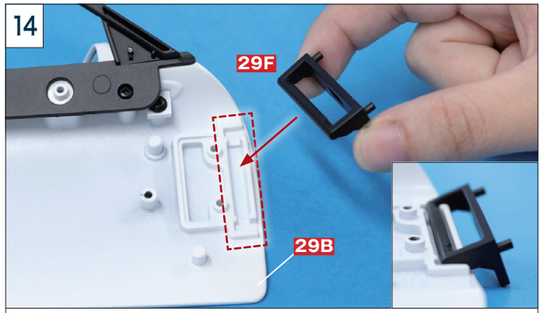

仔細參照照片,將 29F 左車門鉸鏈的軸部凸起朝下,嵌入29B 背面方框所示的溝槽中。

14

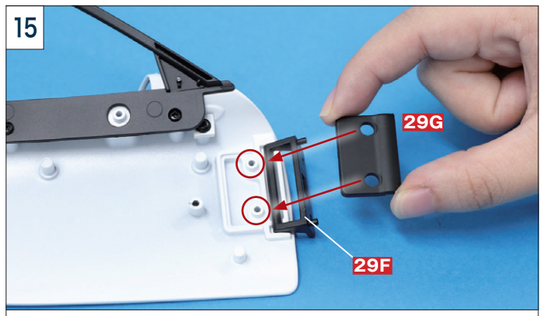

注意不要讓步驟14嵌合的 29F 軸部移位,將 29G 左車門鉸鏈固定座的2個孔位,對準 29F 的2支螺絲柱(○)後進行安裝。

15

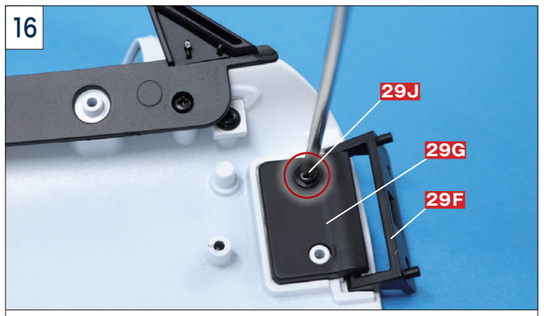

注意不要讓 29F 脫落,使用 29J 螺絲F 將螺絲孔(○)確實鎖緊固定,避免零件鬆動或晃動。

16

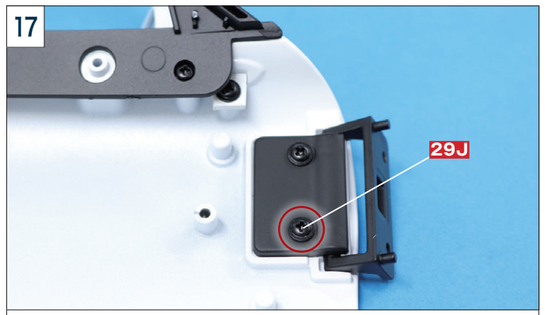

以相同方式,使用 29J 螺絲F 將另一個螺絲孔(○)確實鎖緊固定,避免零件鬆動或晃動。至此,左車門鉸鏈安裝完成。

17

本期完成



本期開始進行左車門的組裝。從車門前後延伸的修長比例,可以感受到雙門跑車特有的設計風格;而車門流暢的曲面造型,也讓人聯想到 RX-7 優美的車身線條。
後續期數將陸續組裝車窗及車門內飾板等零件。保管時,務必小心避免刮傷零件的烤漆表面。